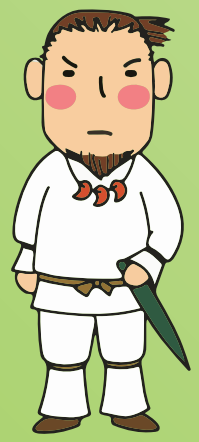

しまねで働こう！～島根の医療～

出雲大社に祀られている大国主神は「医の神」と言われており、古代から島根県は医療に縁のあるところです。

島根県は早くから医師を**「呼ぶ」「助ける」「育てる」**の三本柱による医師確保対策に取り組んでいます。

豊かな自然とやさしさあふれる島根で働いてくださる医師を募集しています。

島根県の 赤ひげバンク

島根県の地域医療に関心を持っておられる医師、看護職員、医学生、看護学生、薬剤師などを対象にした登録制度です。

ご登録者には、定期的に島根県の地域医療に関する情報などをお届けします。

島根県での勤務に興味のある医師の方には、ご希望にマッチする医療機関を紹介いたします。

登録者数：約 1,400 名（H29.3 現在）

これまでの医師招へい実績：149 名

お届けする情報

- 機関紙『島根の地域医療』（年４回程度発行）
- 医師求人情報、臨床研修病院情報
- 地域医療実習等への参加案内　　など

おすすめポイント 1

専任スタッフ（医師）が全国どこへでも面談に伺います。

ご希望に応じた医療機関の紹介や生活全般の相談に応じます。

すぐに勤務される予定がなくても構いませんので、お気軽にご相談ください。

医師募集キャラクター
赤ひげ先生

おすすめポイント 2

島根での勤務をご検討されている医師とそのご家族を対象に、県内の医療機関や地域の雰囲気を視察いただくツアーを個別に承ります。

交通費は県が負担いたします。日程や視察先は個別にご相談ください。

～地域医療視察ツアー例～

１日目	島根県へ移動
	病院見学・面談【宿泊】
２日目	居住環境視察
	お帰り

大田市立病院

大森の町並み（大田市）

まずはお問い合わせください！

〒690-8501　島根県松江市殿町１番地

島根県健康福祉部医療政策課　医師確保対策室

TEL：0852-22-6683　FAX：0852-22-6040

E-mail：iryou@pref.shimane.lg.jp

詳細はコチラから➡

MediGate
赤ひげバンク HP

MediGate 赤ひげバンク　検索

SHIMANE
AKAHIGE
BANK

2025 年問題
先取り県。

しまねの医師支援

呼ぶ

- ☑ 赤ひげバンク（医療従事者無料職業紹介所）
- ☑ 積極的な医師面談
- ☑ 地域医療視察ツアー
- ☑ 研修サポート制度（地域勤務医師確保枠）

摩天崖（西ノ島町）

宍道湖の夕日（松江市）

助ける

- ☑ へき地代診医派遣制度
- ☑ 島根県ドクターヘリ
- ☑ 全県医療情報ネットワーク
- ☑ しまね地域医療の会

育てる

- ☑ 奨学金・研修支援資金制度
- ☑ しまね地域医療支援センター
- ☑ 春季・夏季地域医療実習
- ☑ 中学生・高校生医療現場体験

匹見峡（益田市）

女性医師等のキャリア形成を支援 えんネット

- ●支援担当者（女性医師）が窓口になり、就労環境や育児、介護中の働き方の相談に応じます。
- ●託児付きセミナーを共催しています。
- ●女性医師と医学生による交流会を開催しています。

えんネットのお問い合わせ

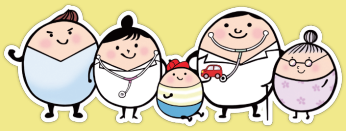

島根大学医学部地域医療支援学講座
TEL：0853-20-2396

えんネット　検索